



PASOS

MATRÍCULA PRESENCIAL BECARIOS

2022 II

FICHA PSICO-SOCIO-ECONÓMICA

Ingrese a la web UNIB.E y llene el documento.
<https://www.unibe.edu.ec/ficha-psico-socio-economica-unibe/>



“CANCELAR MATRÍCULA E INGLÉS”

Tome en cuenta que:

Estudiantes de Modalidad PRESENCIAL: Banco del Pichincha

Cuenta: 2100015196

Estudiantes de Modalidad Semi presencial:

Produbanco.Cuenta: 02005236343



CARGA ACADÉMICA

En Secretaría de administración y registro se verifica el llenado de la ficha socioeconómica por parte del estudiante.

El director procede a realizar la carga (firmada y sellada) y remitir a Idiomas (si es el caso)

SISTEMA DE BECAS

Con los documentos: Verificación de ficha, carga académica y pago de matrícula. Dirigirse a Bienestar Universitario el día y hora señalada. Para ingresar su beca o ayuda económica al sistema.

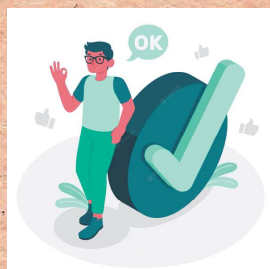

MATRÍCULA

Con autorización de Bienestar Universitario, debe dirigirse al Departamento de Contabilidad para ratificar su matrícula como becario.